

## LOS 41èmes RENCONTRES DU GEEFSM se célébrarán en el Auditorio Inspector Jorge García Tudela-Casa de la Cultura de Monachil (Granada, España) en SIERRA NEVADA

### 1. Sierra Nevada

Ubicado en el sureste de la Península Ibérica a caballo entre las provincias andaluzas de Granada y Almería (Figura 1), el ecosistema de alta montaña mediterránea de Sierra Nevada constituye una isla bioclimática que alberga numerosos endemismos. La singularidad y riqueza florística de Sierra Nevada, su variedad de formaciones vegetales, su rica y variada fauna de insectos, y su espectacularidad paisajística e interés geomorfológico, suponen un patrimonio natural y cultural de indudable valor científico, recreativo y educativo, protegidos mediante las figuras de Parque Nacional (85.883 has., siendo el mayor de España), Parque Natural (86.355 has.) y Reserva de la Biosfera.

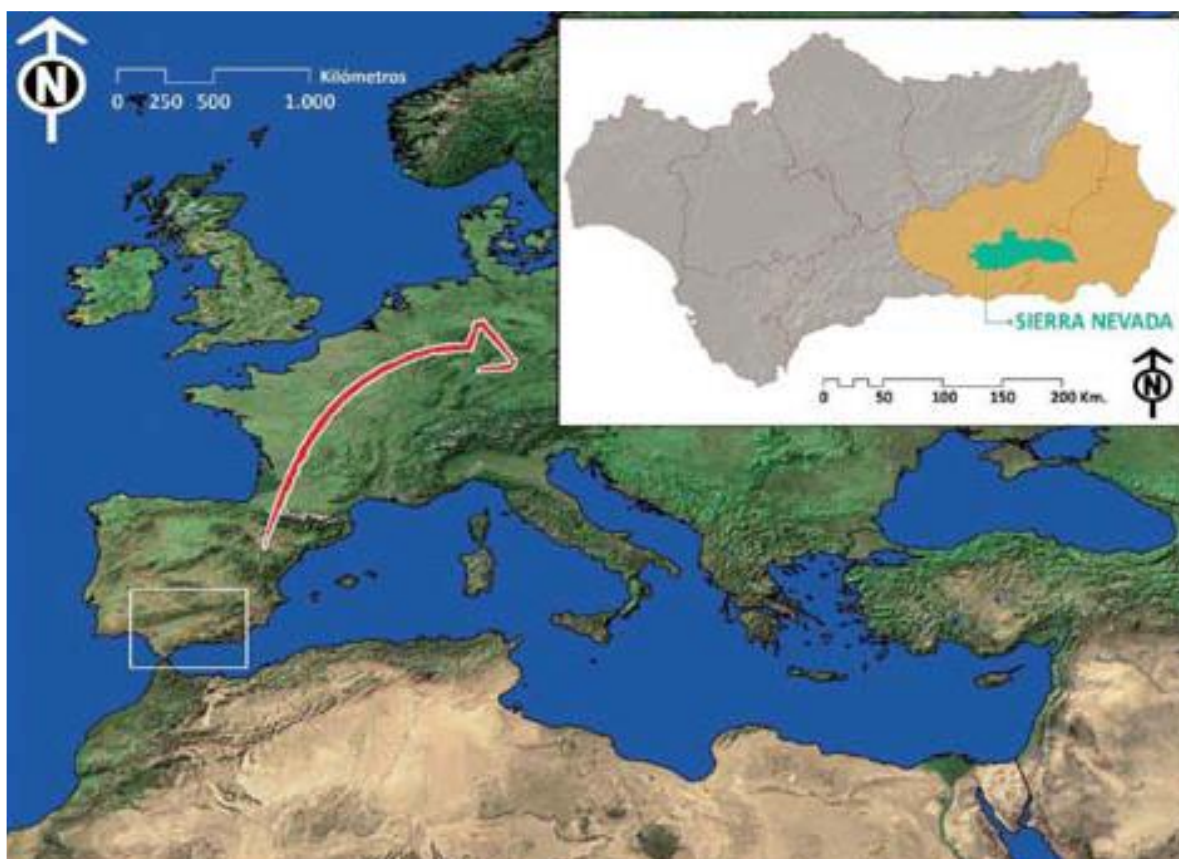

**Figura 1.** Localización geográfica del macizo montañoso de Sierra Nevada.

El Espacio Natural protegido de Sierra Nevada se extiende a lo largo de un gradiente altitudinal que va desde los 300 m.s.n.m. hasta los 3.482 m.s.n.m. del Mulhacén, la cima más alta de la Península Ibérica. Los municipios del área de influencia tienen igualmente una configuración altitudinal a lo largo de los valles que descienden de la sierra, con los núcleos de población situados mayoritariamente en la parte baja y los canchales y pastos de verano extendiéndose hasta la cima (Figura 2).

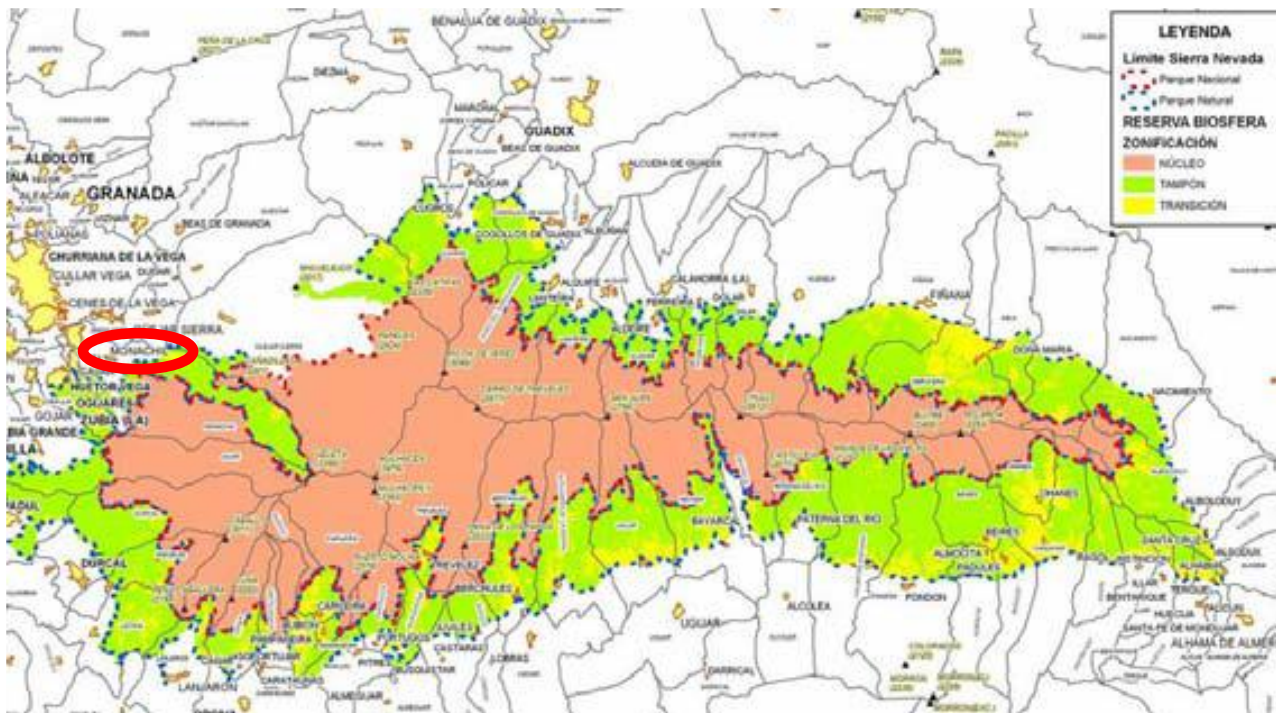

**Figura 2.** Municipios del Espacio Natural Protegido de Sierra Nevada y su entorno y ubicación de Monachil.

## 2. Monachil (Más información en <https://monachil.es/>)

Ubicado en el extremo noroccidental del macizo de Sierra Nevada, Monachil mira hacia la Vega granadina desde un fértil valle. Aunque el núcleo poblacional se sitúa a tan sólo 8 Km de la capital, el término municipal (90,13 km<sup>2</sup>) incluye lugares tan señalados como el pico Veleta (3.398 m.s.n.m.) o la estación de esquí de Sierra Nevada. El río Monachil lo atraviesa de este a oeste, y presenta la morfología alargada típica de los municipios del macizo, localizándose el punto más bajo de su vega a 740 m.s.n.m.

Tradicionalmente Monachil ha sido un municipio predominantemente agrícola y ganadero, lo que ha condicionado que los núcleos poblacionales se agrupen en las zonas bajas, evitando las condiciones estacionarias de la producción agraria en las zonas de alta montaña y los rigores climáticos de las grandes alturas. Monachil conserva la morfología y estructura de los pueblos serranos, manteniendo las características edificatorias tradicionales, lo que le otorga una singularidad hoy perdida en la práctica totalidad de los pueblos del entorno de Granada. En el término municipal de Monachil se localizan tres áreas urbanas: Monachil Pueblo, el Barrio de Monachil y la Estación de Esquí de Sierra Nevada.

El Pueblo posee un núcleo urbano distribuido en terrazas fluviales a ambas laderas del río y concentrado en tres sectores: Miraflores, Barrio Alto y el Barrio de la Iglesia. Sobre todo en Miraflores y Barrio Alto, las viviendas se distribuyen siguiendo las curvas de nivel del terreno, con calles pendientes y una estructura urbana muy irregular. Esta situación ha limitado la posible expansión del núcleo urbano, por lo que la población comenzó a desplazarse a zonas más bajas, con mayores posibilidades de crecimiento y mejor comunicadas, dando lugar al nacimiento de lo que hoy en día constituye el Barrio de Monachil.

El Barrio de Monachil, que agrupa el Barrio de la Vega y Barrio del Genital, tiene por lo tanto una ubicación más baja, ocupando los terrenos de cultivo de las vegas y las laderas colindantes, con menores limitaciones morfológicas y mayores expectativas de crecimiento.

Por último, el núcleo urbano de Sierra Nevada se encuentra en la parte alta del término municipal, ligado a la estación de esquí. Está dividido en dos sectores: la urbanización, situada en la zona llamada Pradollano y que se extiende desde los 2.000 m. hasta los 2.500 m. de altitud, en la margen derecha del río Monachil; y las instalaciones deportivas de la propia estación de esquí, formadas por los medios mecánicos y las pistas.

Monachil tiene alrededor de los 8.000 habitantes, distribuyéndose la mayor parte de la misma en el Barrio, con unos 5.000 residentes, y en menor medida en el pueblo, con aproximadamente 1.900 vecinos. En el núcleo urbano de Sierra Nevada hay unos 300 vecinos. aunque la ocupación es bastante fluctuante y se multiplica exponencialmente en invierno, coincidiendo con la apertura de la estación de esquí.

### 3. La sede

La sede de la 41èmes Rencontres du GEEFSM será el Auditorio Inspector Jorge García Tudela de la Casa de la Cultura de Monachil, ubicado en el barrio de Monachil. Este lugar es reconocido por su diversidad de actividades culturales que en él se realizan, así como su ambiente acogedor. Situado en la Plaza de la Casa de la Cultura, está destinado a la celebración de actos y eventos culturales. Tiene un aforo de 378 personas. Cuenta con escenario, camerinos, baños y vestíbulo habilitado para exposiciones. Adaptado para personas con movilidad reducida. <https://maps.app.goo.gl/6dSy98gxUjyfQ2Y49>



**Figura 3.** Exterior de la Casa de la Cultura de Monachil, sede de los 41èmes Rencontres du GEEFSM.



**Figura 4.** Sala principal de la Casa de la Cultura de Monachil, sede de los 41èmes Rencontres du GEEFSM.

La sesión de trabajo de la mañana del sábado 9 de noviembre de 2024 se desarrollará en el Palacio de Exposiciones de Granada, coincidiendo con el II Congreso Internacional de las Montañas.

##### **5. Cómo llegar (Consultar <https://www.granadadirect.com/transporte-granada/>)**

A Granada se puede llegar por avión, tren, autobús o coche particular.

Avión: El aeropuerto Federico García-Lorca Granada-Jaén se encuentra en Santa Fe, a unos 18 kilómetros del centro de Granada. Desde el aeropuerto se puede alcanzar el centro de Granada (Palacio de congresos) en autobús (45 min., 3 euros) o en taxi (25 minutos, 25-35 euros).

Tren: La estación de trenes de Granada está conectada mediante AVE con Madrid (3:35h-3:45h, 25-80 euros) y Barcelona (6:19h-7:25h, 60-120 euros). También mediante trenes AVANT con Sevilla (2:40h-3:50h, 23,5-37,5 euros).

## Horarios de los trenes de Madrid a Granada

| Tren             | Salida  | Llegada | Duración   | Estación Origen                 | Estación destino           |
|------------------|---------|---------|------------|---------------------------------|----------------------------|
| <b>AVE</b> 02076 | 7:00 h  | 10:42 h | 3 h 42 min | <b>Madrid Atocha</b>            | <b>Granada</b>             |
| <b>AVE</b> 02146 | 14:00 h | 17:35 h | 3 h 35 min | <b>Madrid Atocha</b>            | <b>Granada</b>             |
| <b>AVE</b> 02196 | 20:03 h | 23:48 h | 3 h 45 min | <b>Madrid Atocha</b>            | <b>Granada</b>             |
| <b>alsa</b> ALSA | 23:30 h | 4:30 h  | 5 h        | <b>Madrid South Bus Station</b> | <b>Granada Bus Station</b> |

El último tren que realiza el viaje entre Madrid y Granada es un Alsa que sale de Madrid a las 23:30 h y llega a Granada a las 4:30 h, el trayecto se realiza en 5 h.

Si quieres consultar los horarios de salida de Granada a Madrid, es decir, del trayecto inverso, solamente pulsa el siguiente enlace : [Horarios Trenes Granada Madrid](#).

**Figura 5.** Horarios de tren AVE de Madrid a Granada a 12/07/2024. El último trayecto es un autobús interurbano. Confirmar horarios en <https://www.renfe.com>

## Horarios de los trenes de a Granada

| Tren             | Salida | Llegada | Duración   | Estación Origen        | Estación destino |
|------------------|--------|---------|------------|------------------------|------------------|
| <b>AVE</b> 03930 | 6:45 h | 13:36 h | 6 h 51 min | <b>Barcelona Sants</b> | <b>Granada</b>   |

El último tren que realiza el viaje entre Barcelona y Granada es un AVE que sale de Barcelona a las 6:45 h y llega a Granada a las 13:36 h, el trayecto se realiza en 6 h 51 min.

Si quieres consultar los horarios de salida de Granada a Barcelona, es decir, del trayecto inverso, solamente pulsa el siguiente enlace : [Horarios Trenes Granada Barcelona](#).

**Figura 6.** Horarios de tren AVE de Barcelona a Granada a 12/07/2024. Confirmar horarios en <https://www.renfe.com>

Autobús: El medio de transporte público más económico, pero también más lento, para alcanzar Granada es el autobús, desde multitud de ciudades españolas. La única compañía de larga distancia que opera en la estación de autobuses de Granada es ALSA (<https://www.alsa.es/estaciones/estacion-granada>).

Acceso a Monachil: Desde el centro de Granada (Palacio de los congresos) las líneas de autobús interurbano 181, 182 y 183 alcanzan el núcleo urbano de Monachil. Las líneas están operadas por Autocares Liñan (Tel: +34 958 263 725).

Para consultar el transporte urbano en Granada y área metropolitana, visitar la siguiente página:

<https://ctagr.es/>